JEEP PATRIOT

rok / year / год **2007 →**

z i bez Keyless System / with and without Keyless System / с и без - Keyless System

program № / programme № / программа № **116** od / from / от **07.07.2011**

złącze / connector / разъём - 10 PIN

1	2	3	4	5	6	7	8	9	10
CAN-H	CAN-H	CAN-L	CAN-L	+ 12 V	+ 12 V	+ 12 B	Masa	Ground	Масса
Stacyjka	Ignition	зажигание	Alarm	Alarm	Тревога синализации	Wyjście S-BUS	Hood sense	Капот	Wej. analogowe kierunk.
Analog turn signal input	Вход аналог. поворот.	Wyj. analogowe kierunk.	Analog turn signal out.	Выход аналог. поворот.	Klucz w stacyjce	Key in ignition	Ключ в замке зажиг.		

złącze / connector / разъём - 4 PIN

1	2	3	4
Drzwi kierowcy	Driver door sense	Дверь водителя	Drzwi pasażerów
Passang. door sense	Двери пассажиров	Bagażnik i silnik	Trunk sense
Багажник	Status uzbrojenia	Armed state	Статус штатной сигн.

złącze / connector / разъём - 12 PIN

1	2	3	4	5	6	7	8	9	10	11	12
Hamulec ręczny	Hand brake status	Ручной тормоз	Hamulec nożny	Foot brake status	Ножной тормоз	Silnik pracuje	Engine run	Двигатель заведен	Obroty silnika	Tach output	Обороты двигателя
Domykanie szyb	Comfort closure	Закр. стеклоподъёмн.	Kierunkowskazy	Turn signal control	Поворотники	Otwórz bagażnik	Trunk release	Отпирание багажника	Otwórz wszys. drzwi A	All doors unlock	Отпир. всех дверей
Otwórz drzwi kierowcy A	Driver door unlock	Отпир. водит. двери	Zamknij wszys. drzwi A	All doors lock	Запир. всех дверей						

Uwagi: do poprawnego działania wejść wysyłających komendy w CAN należy jednokrotnie zamknąć i otworzyć auto z oryginalnego pilota

Comments: for correct operating of CAN network signals sending ways-in, car has to be once closed and opened with fabric remote control.

Примечание: для правильной работы входов, подающих коман. в CAN ледует однокр. закрыть и открыть а/м при помощи штатного брелока

PL - KOLEJNOŚĆ PODŁĄCZANIA PRZEWODÓW: MASA, +12 V, USTAWIĆ NUMER PROGRAMU DLA DANEGO AUTA, PODŁĄCZYĆ CANL I CANH.

EN - WIRE CONNECTING ORDER: GROUND, +12V, SET THE PROGRAM NUMBER FOR THE GIVEN VEHICLE, CONNECT CAN-L AND CAN-H.

RU - ПОСЛЕДОВАТЕЛЬНОСТЬ ПОДКЛЮЧЕНИЯ ПРОВОДОВ: МАССА, +12 В, УСТАНОВИТЬ НОМЕР ПРОГРАММЫ ДЛЯ ОПРЕДЕЛЕННОГО АВТОМОБИЛЯ, ПОДКЛЮЧИТЬ CAN-L И CAN-H.

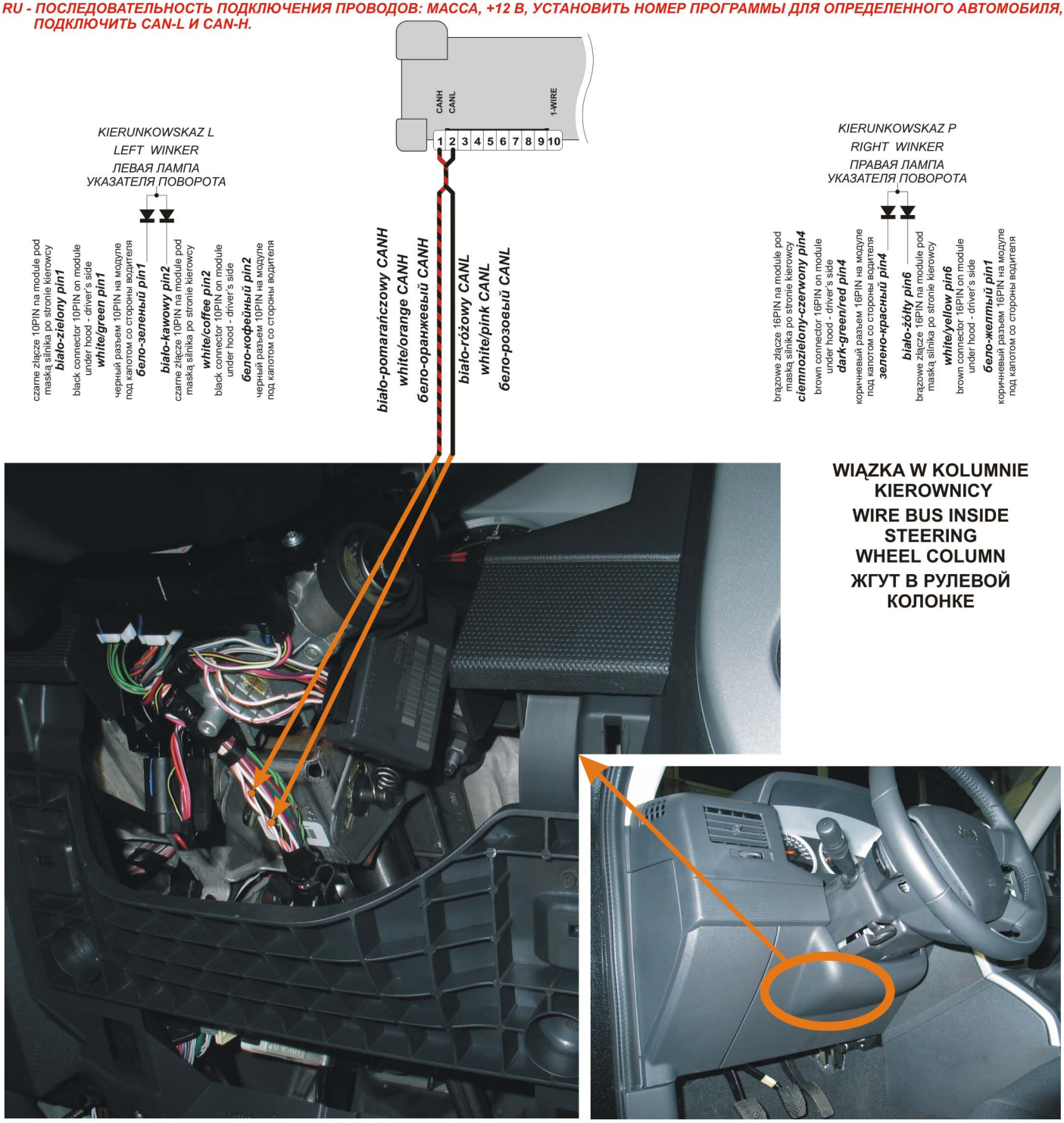

Эту информацию необходимо рассматривать как иллюстрацию к Инструкции по установке.